BeeTech: Tecnologia a Serviço da Biodiversidade

Preservação das Abelhas Nativas Sem Ferrão — Mandaçaia e Jataí

O projeto nasce da urgência ambiental. Pesquisamos o impacto do desmatamento e agrotóxicos na polinização e decidimos que a tecnologia seria a ponte para a conscientização.

MELAINE B. ALVES

PATRICIA LEMES

Ciência por Trás do Código

Estudo das Espécies

Foco técnico em *Melipona quadrifasciata* (Mandaçaia) e *Tetragonisca angustula* (Jataí) — duas das espécies de meliponas mais relevantes do Brasil.

Diagnóstico Ambiental

Levantamento dos danos causados pela extinção de polinizadores na cadeia produtiva de alimentos — impacto direto na agricultura e na segurança alimentar.

Curadoria Educativa

Conteúdo técnico sobre meliponicultura transformado em linguagem acessível, integrando ciência e tecnologia para o App BeeTech.

Engenharia do Sistema

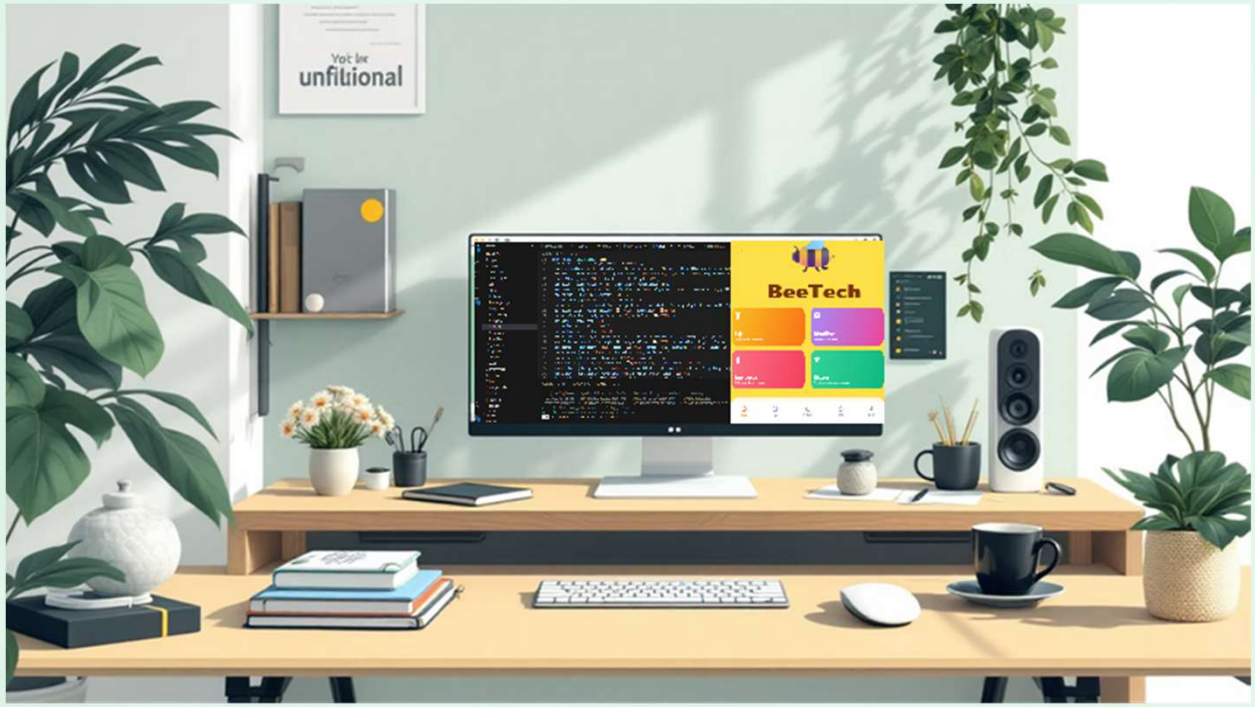

Stack Tecnológica

Gestão Ágil

Uso do Trello para controle de Sprint e Backlog, garantindo entregas consistentes e rastreáveis. Banco de dados estruturado para o Case de Uso 01 (Cadastro) e com escalabilidade para o Marketplace.

React Native

Mobile multiplataforma — iOS e Android com uma única base de código

Node.js

Backend robusto e escalável para suportar crescimento da plataforma

Made with GAMMA

Linha do Tempo e Entregas

Concluído

Frontend pronto e backlog definido

Em Execução

Modelagem DB e telas UC01

Próximos Passos

Marketplace e gamificação

O projeto avança em sprints organizadas, com entregas validadas e um roadmap claro para as próximas funcionalidades de engajamento e comércio de colônias.

Made with GAMMA

MARCO INSTITUCIONAL

Parceria e Viabilidade: IFPR Pinhais

Reunião Realizada

30/03/2026 — Encontro oficial com a Direção do Campus IFPR Pinhais para apresentação do projeto BeeTech.

Aprovação Total

A direção aprovou integralmente a ideia, validando a viabilidade técnica e pedagógica da proposta.

Espaço Físico

Identificação de locais no campus para instalação de meliponários reais — criando espaços físicos de preservação e educação ambiental.

Made with GAMMA

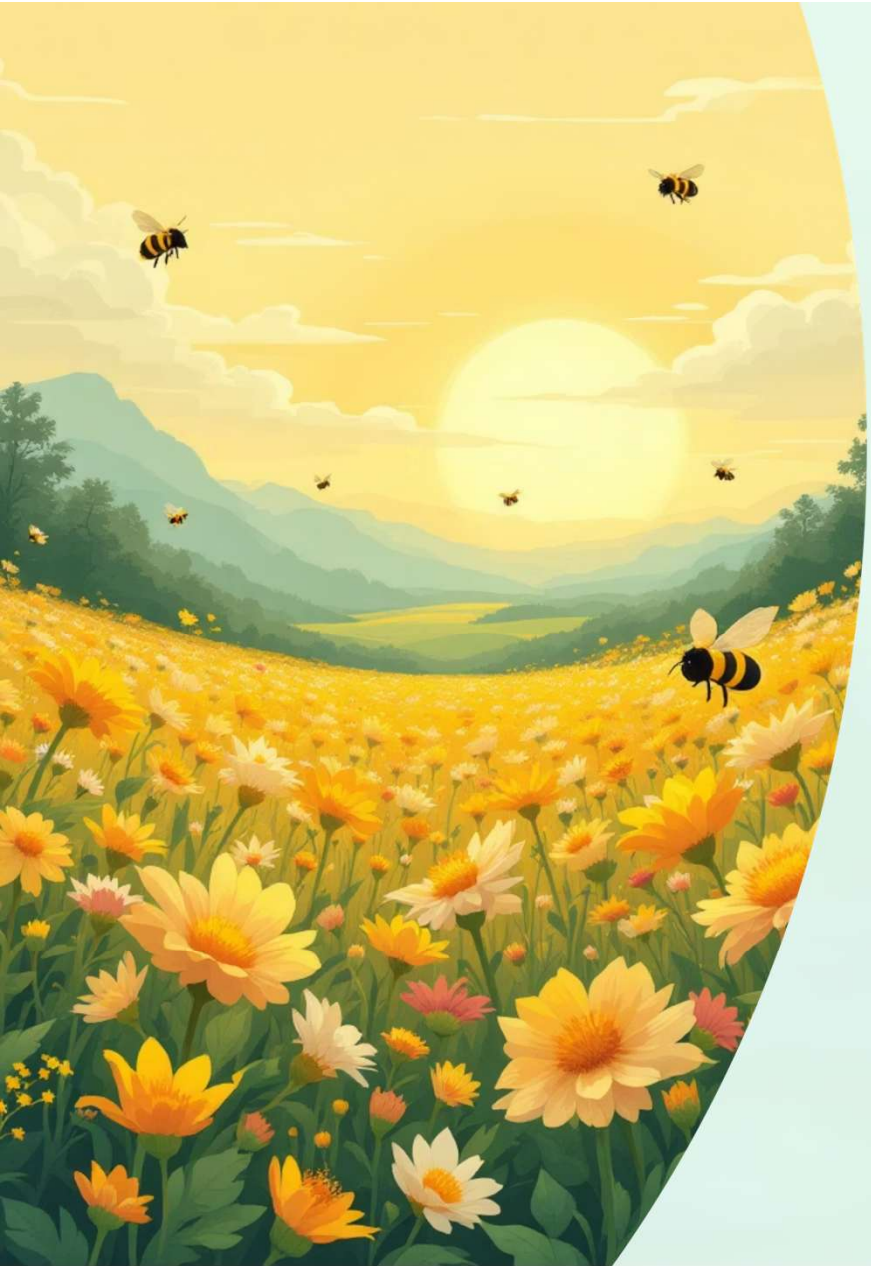

BeeTech: O Próximo Nível

> "Mais que um app, uma ferramenta de **transformação ambiental**."

IA de Identificação

Reconhecimento de espécies de abelhas por foto usando inteligência artificial

Marketplace

Módulos de aluguel e leasing de colônias para produtores e meliponicultores

Gamificação

Sistema de engajamento para educar e motivar a comunidade na conservação

Made with GAMMA